

スイング

2020.10.26

No.41

SWING



函館協会病院広報誌

Information

院内感染対策室からのお知らせ

例年であれば、この時期からインフルエンザが出始めてくる為、予防対策の周知が必要となってきます。

今年は、新型コロナウイルス感染症とインフルエンザ症状の判別が難しいとされていますので、インフルエンザの予防接種は早めに行いましょう。

当院では、インフルエンザの予防接種の予約受付を開始しています。



11月4日(水)からの院内感染対策についての取り組み

1. 玄関の利用方法

- ①正面玄関・裏玄関（駐車場側）を開放します
- ②正面玄関前の身障者用駐車場も利用できます（5台のみ）
※身障者が受診する時以外は利用できませんので、ご協力をお願いします
- ③玄関入口では、体温測定（サーモグラフィ）とアルコール手指消毒をおこなう
- ④院内では、必ずマスクの着用をお願いします

2. 面会制限について ※道内の感染状況により、面会禁止となる場合もございます

- ①面会は2回/W（病棟での面会は、一度にお一人のみとなっておりますのでご理解ください）
- ②看取り・手術の説明・病状説明で感染流行地域から来院される際は、以下の事を守っていただき面会許可とさせていただきます
 - ・来院5日前からの健康チェック（体温測定・風邪症状の有無）
※来院時に発熱・風邪症状（特に咳）がある際は面会禁止
 - ・道南圏以外から来院されるご家族とは個室での面会
 - ・看取りは3名まで許可
 - ・手術の説明、病状説明は2名まで許可
- ③面会時は1階総合受付で面会リストの記入と面会許可証シールを胸に貼って下さい
※面会終了後、1階総合受付に面会許可証シールを剥がし渡して下さい

★函館協会病院は、入院患者さんを守るため「感染しない」「感染させない」事を心がけ、感染対策をおこなっています。

当院をご利用される皆様にも、感染対策の趣旨をご理解いただき、ご協力のほどよろしくお願い致します。

院内感染対策室 看護師/K



Information

訪問リハビリ・通所リハビリで 言語聴覚士 (ST) のリハビリが始まりました

言語聴覚士は、ことばによるコミュニケーション（話す・聞く・書く・読む）や、摂食・嚥下（食べること・飲み込み）に問題がある方に対して専門的サービスを提供し、自分らしい生活を送れるよう支援する専門職です。

「病院でのリハビリを終えて退院したけれど、思うように話せない」「もっとおしゃべりを楽しみたい」「最近おしゃべりようになってきた」など気になることがあればご相談ください。

ご自宅または通いで対応させていただきます。

リハビリテーション科／H

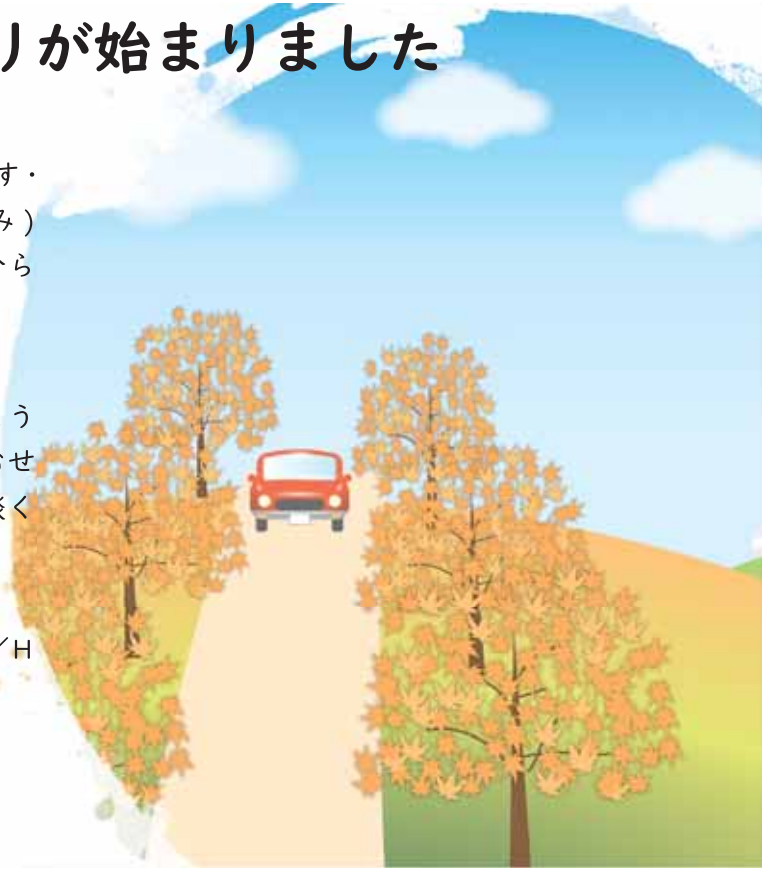

車椅子の送迎はじめました

当院通所リハビリでは、令和2年6月1日に車椅子のまま乗車可能な送迎車を導入しました。車椅子を利用している方の場合、5月まではご自身で何らかの手段で来所していただいていた為、「リハビリをしたいけど行く手段がない・・・。」と諦めていた方も、これからは利用していただくことが可能となりました！
空き状況や送迎可能な範囲等、まずはお気軽にご相談ください。

リハビリテーション科／Y

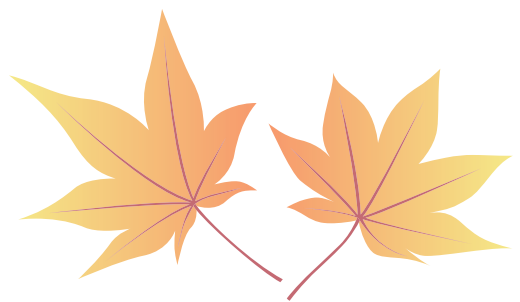

News & Topics

職場体験 学習



9月10日（木）尾札部中学校の生徒1名が職場体験に来ました。職場体験では、血圧測定や聴診器をあてる体験をし、実際に使用している医療材料を見たり、感染対策の話を聞きました。また病院内をまわり、受診～会計まで、実際にどのような流れでどんな部署が携わっているのかを見学しました。

学生からは、「職場体験をしたことで、まだまだ知らないことがたくさんあった。仕事というのは、きれいなことばかりではないという事がわかった。昔、親族が入院していたときの看護師さんの対応を見て、看護師を目指したいと思い、今回の体験により、改めてその気持ちが強くなった」という感想が聞かれました。

今回の体験を通し、将来患者さんに寄り添えるような看護師を目指してもらえることを心から期待しています。

院内感染対策室 看護師/K

看護研究発表会

「2020年度 院内看護研究発表会」が9月25日（金）に開催され、この2年間でまとめた研究成果を4つの部署が発表しました。

例年では、多くのスタッフが聴講し、意見交換を行います。今年度は新型コロナウイルス感染症の感染対策のため、参加人数を36名に制限して行いました。今回発表された中から、院外へも投稿していきたいと考えています。

看護部教育委員会/S

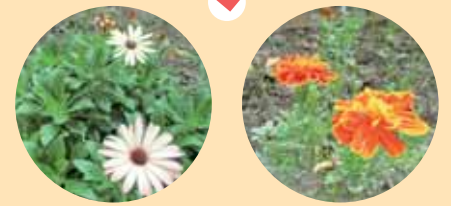

花壇の紹介

正面玄関へ向かう通路には花壇があり、当院スタッフが愛情込めてお世話をしている花々が植えてあります。入院患者さまやそのご家族、来院される方々の気持ちを少しでも明るくすることが出来たら嬉しいです。

花が枯れたあとも、その花の種が来年また芽を出し、そしてキレイな花を咲かせてくれるといいですね。

事務局/N



information

回復期リハビリ病棟 夏祭り

2月から、新型コロナウイルス感染症の流行に伴う面会制限により、ご家族と自由に会うことが出来ない状況が続いていました。そんな中ではありましたが、患者さまに少しでも入院生活の不安を軽減し、笑顔で過ごして頂きたいとの思いから、リハビリスタッフや管理栄養士と協力し、手作りの夏祭りを開催しました。

綿あめやヨーヨー釣り、輪投げに千本引きなど少しの時間ではありましたが、笑顔で楽しんで頂けて、私たち職員の何よりの喜びとなりました。患者さまに安心して、笑顔で過ごして頂けるよう、これからも職員一同取り組んでまいります。

3 東病棟 看護師 / I

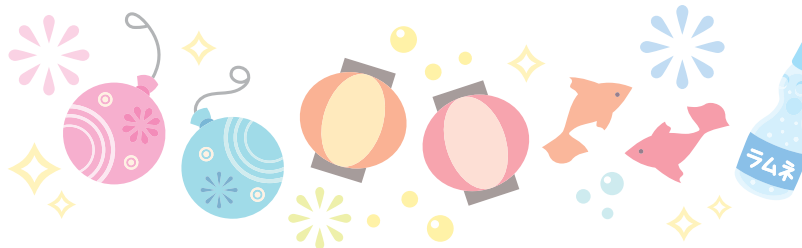

院内保育所 セタまつり

7月7日はセタでしたね☆彡 函館では、セタの日に子どもたちが近所をまわり、ローソクやお菓子をもらう風習があります。今年は新型コロナウイルスの影響で、その”ローソクもらい”も自粛となり、少し寂しいセタになったのかなと思います。

函館協会キッズクラブでは、前日の6日にセタまつりを行いました！

子どもたちは、浴衣や甚平を着て、お菓子をもらったりセタの紙芝居を見たりと、楽しく過ごしました。

セタ制作では、折り紙に顔写真を貼って、織姫や彦星になりましたよ。

事務局 / N



函館協会病院外来診療担当表

◆第1・第3・第5土曜日は、診療しております。(第2・第4土曜日は、全科休診)
 ◆外来診療が休診の場合でも通院中の方や紹介状をお持ちの方は、電話でお問い合わせください。

診療科	午前 午後	受付時間	診療時間	月	火	水	木	金	土	備考
内科 消化器科	午前	8:15~11:30 (土曜のみ) 8:15~11:00	8:45~	山内 桑島	榮浪	—	山内 桑島	榮浪 桑島	榮浪 山内 (二次当番日)	
循環器内科	午前	8:15~11:30	8:45~	—	—	—	—	今川	非常勤医師 (第3土曜日)	
外科	午前	8:15~11:30 (土曜のみ) 9:00~11:30	9:00~	第1診 第2診 長谷川 久木田	久木田 —	長谷川 —	岩山 —	岩山 —	当番制	※長谷川院長は予約患者のみの診療となります。 ※午後は紹介患者のみの診療となります。(要予約)
睡眠時 無呼吸外来	午前	8:15~10:00	9:00~	長谷川	—	長谷川	—	—		
整形外科	午前	8:15~11:30	9:00~	多田 戸嶋	多田	戸嶋	多田	戸嶋	当番制 出張医 (3週目)	
	午後	12:45~15:30	13:30~	手術	多田	戸嶋	戸嶋	多田 (1・3・4・5週目) 戸嶋 (2週目)		
泌尿器科	午前	8:15~11:30	8:45~	予約・再来のみ	田沼	田沼	予約・再来のみ	田沼	予約・再来のみ	※毎週水曜日の午後2:30以降は、院外往診があるため休診となります。 ※月曜日・木曜日・土曜日 午前 火曜日・水曜日 午後 予約・再来のみとなります。 ※月曜日、金曜日の午後診療希望の方は、お電話にてお問い合わせください。
	午後	(火曜) 12:45~15:30 (水曜) 13:15~14:30	13:15~	検査日	予約・再来のみ	予約・再来のみ 院外往診	手術	検査日		
歯科 歯科口腔外科	午前	8:15~11:00	8:45~	橋本 宮本 國兼	橋本 國兼	橋本 宮本	宮本 國兼	橋本 宮本	橋本 宮本 國兼	※予約優先
	午後	12:45~16:00	13:30~	橋本 宮本 國兼	橋本 國兼	橋本 宮本	宮本 國兼	橋本 宮本		
内視鏡センター				榮浪	山内	榮浪	榮浪	山内	当番制	※内科又は消化器科を受診してください。
健診センター		予約制		國兼	白石	河野	白石	河野		※健診希望の方は、医事課までお問い合わせください。

※令和2年4月1日より、循環器内科・外科・泌尿器科・健診センターの診療体制が変更となります。(健診医師:白石 巖)
 ※担当医の変更や休診のお知らせは、ホームページでご確認ください。

交通のご案内

- 市電 深堀町電停 徒歩5分
- 函館バス 深堀町バス停 徒歩5分(系統/7A・7B・7E・7F・12・16・16A・21・41・66・82)・85・91・91A・91B・91C・93・99・99A・99B
 自衛隊前バス停 徒歩5~6分(系統/85)
- 車 JR函館駅より 約15分/JR五稜郭駅より 約15分/函館空港より 約20分



●

病院理念

地域住民に信頼され、地域とともに歩む病院を目指します

- 社会福祉法人として、医療・福祉の提供を通して社会貢献を行います。
- 病院の能力を結集し、高度医療および救急医療を提供します。
- 病院職員の総合力を生かし、安全な医療・看護を提供します。
- 患者さまのプライバシーを尊重し、思いやりのある医療・看護を提供します。
- 病院職員全員の、医療技術等の向上を目指すとともに次世代の人材を育成します。



社会福祉法人 北海道社会事業協会 函館病院

函館協会病院 (略称)

〒042-0935 北海道函館市駒場町4番6号
 TEL.0138-53-5511 FAX.0138-51-8421
<http://www.hakodatekyokaihp.com/>

